

仕 様 書

1 件名

「後期高齢者医療高額療養費支給決定通知書」に係る印刷業務委託
(令和8年7月～令和9年3月)

2 委託期間

契約締結日から令和9年3月31日まで

3 委託対象

令和8年7月支給決定通知分～令和9年3月支給決定通知分

4 納期

京都府後期高齢者医療広域連合(以下「広域連合」という。)が指定する日までに納める。

(標準(予定))

広域連合がデータを引き渡してから、委託先で印刷データを作成し、広域連合に印刷データを提出するまでに約3日以内(土日祝日含)、広域連合での確認が終了して印刷の指示があつてから印刷し、仕分け、市区町村等への納品までに約6日以内(上記3日以内、土日祝日含)。

なお、広域連合が問題ないと判断した場合は事前の広域連合の印刷データ確認を省き、広域連合からのデータ引渡し後すぐに印刷、市区町村等への納品に約6日以内(上記3日以内、土日祝日含)とする。印刷データは作成次第速やかに広域連合に納品すること。

5 委託業務内容

広域連合が指示する内容で印刷フォーム作成を行い、提供するデータを次のとおり加工してから、印刷、圧着加工、仕分け及び納品すること。

- (1) 別紙1のとおり印刷を行い、ミシン目入り折り畳み圧着ハガキ(Z折り)の圧着加工を行うこと。ハガキ料金85円で郵送できるように加工すること(ただし、変更の指示があつた場合は従うこと)。また、後期高齢者医療高額療養費支給決定通知書(以下、支給決定等通知書という。)のテストプリントを実施し、広域連合が校了と認めるまで校正(色校正を含む。)を行い、本印刷に係る前に調整を行うこと。

【詳細】 支給決定等通知書

提供媒体	原則としてCD-Rにより提供する。(表面：CSV形式、裏面：エクセル形式)
データ	印刷前に作成データを広域連合に原則としてCD-Rにより提供し、広域連合からデータに問題がないと連絡を受けてから印刷すること。ただし、広域連合が問題ないと判断した場合は、事前の広域連合の印刷データ確認は省くこともある。
紙質	上質紙90kg。耐水仕様
サイズ	Z折り圧着加工等を施した後、ハガキ料金85円で郵送できるように加工すること。(ただし、Z折りサイズ(縦6インチ、横4インチ)とする。)

使用色数	表2色、裏1色
プログラム	提供するCSVデータを別紙1のとおり印刷するためのプログラムを作成・修正すること。CSVデータにおいて「空白」の文字がある場合、別紙1（例）のとおり、郵便番号及び住所を帳票に印字されないようにすること。プログラム等仕様書を作成し、広域連合に提出すること。
フォント	KAJO_J明朝のフォントを使用すること。また、ニューグリムフォントがある場合、外字に不具合が発生するためデータ作成システム等から削除すること。
文字コード	UTF-8を使用すること。
外字・桁あふれ	外字は、別途提供する外字データを基に作成すること。ただし、外字データに登録のないものは納品先の市区町村等で補記する必要があるため、Z折り圧着加工を施さずに納品すること。桁あふれも同様の取扱いとすること。
地紋	支給決定等通知書の裏面には、記載内容の透かし読みを防ぐため広域連合が指定する地紋を施すこと。
料金後納等印字	料金後納郵便や郵便区内特別が適用されるよう、別紙2のとおり市区町村等ごとに丸形の後納印や郵便区内特別印を支給決定等通知書表面に印字すること。
データ加工	市区町村別の被保険者ごとの診療月ごとに支給決定等通知書を作成すること。

- (2) 市区町村等ごとに仕分けを行い、広域連合が提供する納品件数リスト（通常分〇〇枚、補記分〇〇枚等を記載したもの）とともに別紙2のとおり納品すること（ただし、納品場所や回数について変更の指示があった場合はその指示に従うこと。）。

【詳細】

- ・ 仕分け 通常・補記のデータごとに、市区町村ごとに被保険者番号順（同じ被保険者に複数の支給決定通知書がある場合は、支給整理番号順）に仕分けること。市町村には、通常→補記の順に納品すること。
- ・ 把握 仕分けを行った後、100枚ごとにまとめ、ひも等で把握すること。

- (3) 納品した支給決定等通知書のイメージデータの全市区町村分を広域連合にPDFで納品すること。その場合、保険者番号ごとにデータを作成し、帳票に印刷済みの文言等についても含めたデータとすること。並び順は保険者番号順→被保険者番号順→整理番号順とすること。

6 ひと月印刷予定数量

支給決定等通知書 約47,000通

7 委託条件

- (1) 受託者は、本契約業務の実施に当たって、関係法令等を十分に遵守すること。
- (2) 受託者は、本契約の履行により知り得た本契約業務の内容を一切第三者に漏らしてはならない。
- (3) 業務中のトラブル発生に際しては、事業所内のバックアップ体制が整っており、迅

速な対応ができること。

- (4) 契約期間終了後数箇月は随意契約を行う可能性があることに留意すること。ただし、随意契約期間中は本契約の単価のとおりとする。

8 委託責任者

京都府後期高齢者医療広域連合業務課長

9 監督者

京都府後期高齢者医療広域連合業務課担当職員

10 作成物の帰属

委託業務の履行に伴い発生する帳票等の所有権は、全て広域連合に帰属する(ただし、CSVデータを帳票にするために委託先において作成するプログラムを除く。)

11 注意事項

- (1) 製品作成について特許等がある場合は、受託者がその責任を負うこと。
- (2) その他本仕様書に定めのない事項及び業務遂行上疑義が生じた事項については、その都度委託責任者と協議のうえ処理する。
- (3) 委託数量については、予算の範囲内で変動することがあるが、その場合の単価の見直しは行わない。
- (4) 自ら市区町村等に納品又は配送業者等を利用して市区町村等に納品した場合は、市区町村等が受領したことが分かる受領証等を広域連合に提出すること。

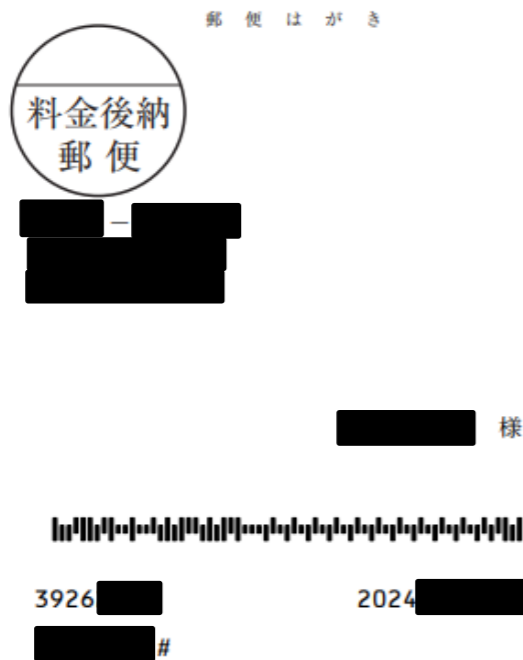

◆問い合わせ先現住所市区町村
 市 区 係
 ◆電話番号

ご案内は中面にあります。裏面からゆっくりはがしてご覧ください。

(例)
 ◆問い合わせ先現住所市区町村
 ◆電話番号

後期高齢者医療高額療養費支給決定通知書

令和 年 月 分高額療養費を下記のとおり支給することを決定しましたので通知します。

被保険者番号
 被保険者氏名

支給予定日 令和 年 月 日
 支給金額 円

※口座への入金は数日遅れることがあります。

この決定に不服があるときは、この決定があったことを知った日の翌日から起算して3か月以内に京都府の後期高齢者医療審査会に対して審査請求をすることができます。

なお、この決定の取消の訴えは、審査請求の裁決を経た後でないと提起できませんが、審査請求があった日から3か月を経過しても裁決がないときや、決定の執行等による著しい損害を避けるための緊急の必要があるとき、その他正当な理由があるときは、裁決を経なくても提起できます。この訴えは、裁決の送達を受けた日の翌日から起算して6か月以内に京都府後期高齢者医療広域連合を被告（代表者は京都府後期高齢者医療広域連合長）として提起できます。ただし、原則として、裁決の日から1年を経過すると訴えを提起できません。

令和 年 月 日
 京都府後期高齢者医療広域連合長

支払方法
 金融機関名
 支店名
 口座番号 **** 123

制度改正等により、記載内容に変更・追加が生じる場合あり。

一部市町村は、郵便番号及び住所の記載なし。CSVデータにおいて「空白」の文字がある場合、帳票に印字されないようにすること。

高額決定通知書項目定義

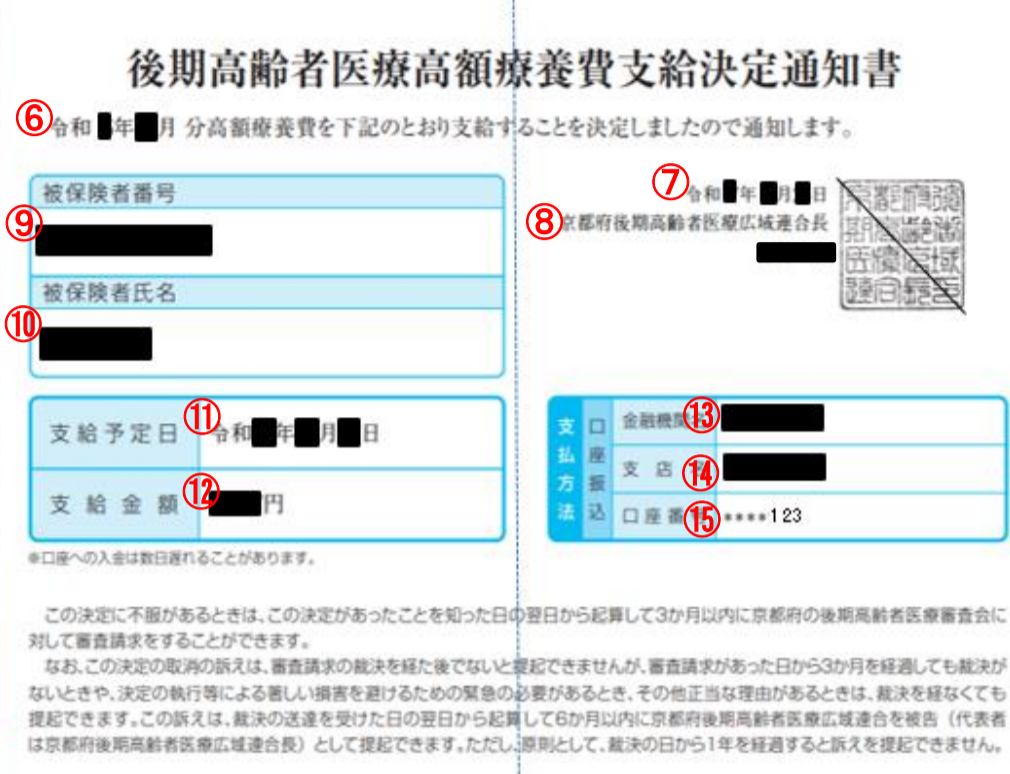
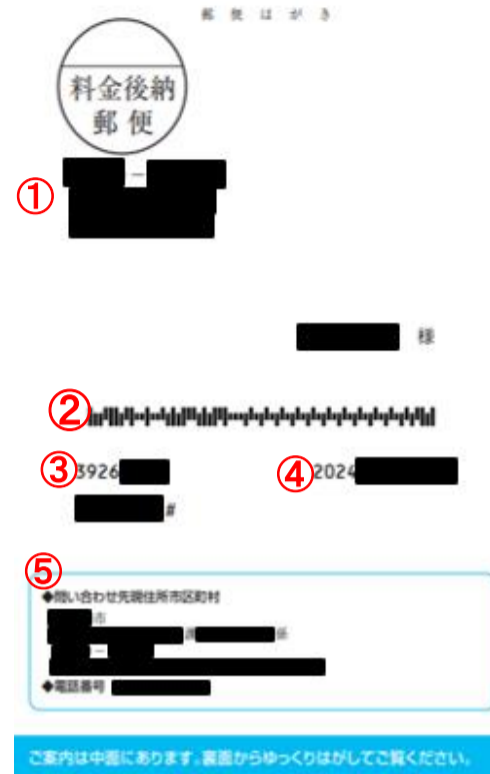

ファイル属性
漢字:N
英数字:X
数字編集:Z
符号なし外部10進数:9
符号つき外部10進数:S
集団項目:空白

日本語項目名	項目名	属性	長さ	データ例
③ 保険者番号(給付時)	HKNS_NO	X	8	39262019
現保険者番号	GN_HKNS_NO	X	8	39262019
作成年月日	SKSI_YMD	X	8	
作成年月日-元号	SKSI_GNGO	N	2	
作成年月日-年	SKSI_YY	9	2	
作成年月日-年(文言)	SKSI_YY_KJ	N	1	
作成年月日-月	SKSI_MM	9	2	
作成年月日-月(文言)	SKSI_MM_KJ	N	1	
作成年月日-日	SKSI_DD	9	2	
作成年月日-日(文言)	SKSI_DD_KJ	N	1	
文書番号	DOC_BNG	N	32	
通知年月日	TUT_YMD	X	8	20250226
通知年月日-元号	TUT_GNGO	N	2	令和
通知年月日-年	TUT_YY	9	2	7
通知年月日-年(文言)	TUT_YY_KJ	N	1	年
通知年月日-月	TUT_MM	9	2	2
通知年月日-月(文言)	TUT_MM_KJ	N	1	月
通知年月日-日	TUT_DD	9	2	26
通知年月日-日(文言)	TUT_DD_KJ	N	1	日
郵便番号	ZIPCD	X	7	6008411
郵便番号(編集形式)	ZIPCD_Z	N	8	600-8411
住所1	AD_KJ1	N	20	京都府京都市
住所2	AD_KJ2	N	20	下京区烏丸通四条下ル水銀屋町620番地
住所3	AD_KJ3	N	20	COCON烏丸5階
住所4	AD_KJ4	N	20	
住所5	AD_KJ5	N	20	
氏名(漢字)	SHMKJ	N	20	広域 太郎 様
⑧ 首長名肩書1	SYTM_KTGK_KJ_1	N	25	京都府後期高齢者医療広域連合長
首長名肩書2	SYTM_KTGK_KJ_2	N	25	
首長名(漢字)	SYTM_KJ	N	25	上村 崇
② パーコード用住所	BCD_AD	X	23	
④ 支給整理番号	SKY_SEIR_NO	X	12	202400123456
支給整理番号(編集形式)	SKY_SEIR_NO_D	X	13	202400123456
申請年月日	SNSI_YMD	X	8	
申請年月日-元号	SNSI_GNGO	N	2	
申請年月日-年	SNSI_YY	9	2	
申請年月日-年(文言)	SNSI_YY_KJ	N	1	
申請年月日-月	SNSI_MM	9	2	
申請年月日-月(文言)	SNSI_MM_KJ	N	1	
申請年月日-日	SNSI_DD	9	2	
申請年月日-日(文言)	SNSI_DD_KJ	N	1	
給付事由	KYF_JYU_KJ	N	46	令和 6年 2月 診療分についての、後期高齢者医療 高額療養費
支給種別	SKY_SYBT	X	4	0710
支給種別(文言)	SKY_SYBT_KJ	N	11	高額療養費
⑨ 被保険者番	HHS_BNG	X	8	01234567
⑩ 被保険者氏名(漢字)	HHS_SHMKJ	N	20	広域 太郎
根拠となる年月日	KNKY_YMD	X	8	202402
根拠となる年月等-元号	KNKY_GNGO	N	2	令和
根拠となる年月等-年	KNKY_YY	9	2	6
根拠となる年月等-年(文言)	KNKY_YY_KJ	N	1	年
根拠となる年月等-月	KNKY_MM	9	2	2
根拠となる年月等-月(文言)	KNKY_MM_KJ	N	1	月
根拠となる年月等-日	KNKY_DD	9	2	
根拠となる年月等-日(文言)	KNKY_DD_KJ	N	1	
⑫ 支給金額	SKY_KGK	9	14	+0000000000139
支出年月日	SISHTU_YMD	X	8	20250228
支出年月日-元号	SISHTU_GNGO	N	2	令和
支出年月日-年	SISHTU_YY	9	2	7
支出年月日-年(文言)	SISHTU_YY_KJ	N	1	年
支出年月日-月	SISHTU_MM	9	2	2
支出年月日-月(文言)	SISHTU_MM_KJ	N	1	月
支出年月日-日	SISHTU_DD	9	2	28
支出年月日-日(文言)	SISHTU_DD_KJ	N	1	日
支払方法01	SHRI1_KJ_01	N	20	口座振込
⑬ 支払方法02(金融機関名称)	SHRI1_KJ_02	N	20	ゆうちょ

⑤

◆問い合わせ先現住所市区町村

◆電話番号

ご案内は中国にあります。裏面からゆっくりはがしてご覧ください。

⑤

◆問い合わせ先現住所市区町村

◆電話番号 075-606-8929

⑭	支払方法03(金融機関支店)	SHRI1_KJ_03	N	20	四四八
⑤	広域連合名	KUIK_RNG_NM_KJ	N	4	京都府
	問い合わせ先名-左	TIAWSSK_NM_L	N	10	現住所市区町村
	組織名左	TIAWSSK_SSK_NM_LN	N	20	福知山市
	組織名左2	TIAWSSK_SSK_NM_LN	N	30	市民総務部 保険年金課 高齢者医療係
	郵便番号左	TIAWSSK_ZIPCD_L	X	7	6208501
	郵便番号左(編集形式)	TIAWSSK_ZIPCD_Z_L	N	9	620-8501
	住所1左	TIAWSSK_AD_KJ1_L	N	20	京都府福知山市字内記13-1(内記3丁目)
	住所2左	TIAWSSK_AD_KJ2_L	N	20	
	連絡先左	TIAWSSK_TEL_NO_LX	N	16	0773-24-7018
	データ例(項目「TIAWSSK_AD_KJ1_L」に「空白空白空白」の文字がある場合)				
⑤	広域連合名	KUIK_RNG_NM_KJ	N	4	京都府
	問い合わせ先名-左	TIAWSSK_NM_L	N	10	現住所市区町村
	組織名左	TIAWSSK_SSK_NM_LN	N	20	京都市北区役所
	組織名左2	TIAWSSK_SSK_NM_LN	N	30	京都市国保・後期医療給付事務センター
	郵便番号左	TIAWSSK_ZIPCD_L	X	7	6101198
	郵便番号左(編集形式)	TIAWSSK_ZIPCD_Z_L	N	9	610-1198
	住所1左	TIAWSSK_AD_KJ1_L	N	20	空白空白空白
	住所2左	TIAWSSK_AD_KJ2_L	N	20	
	連絡先左	TIAWSSK_TEL_NO_LX	N	16	075-606-8929
		問い合わせ先名-右	TIAWSSK_NM_R	N	10
	組織名右	TIAWSSK_SSK_NM_RN	N	20	
	組織名右2	TIAWSSK_SSK_NM_RN	N	30	
	郵便番号右	TIAWSSK_ZIPCD_R	X	7	
	郵便番号右(編集形式)	TIAWSSK_ZIPCD_Z_R	N	9	
	住所1右	TIAWSSK_AD_KJ1_R	N	20	
	住所2右	TIAWSSK_AD_KJ2_R	N	20	
	連絡先右	TIAWSSK_TEL_NO_RX	N	16	
	支給決定額	SKY_KTI_GK	N	13	000000000139
	支給決定年月日	SKY_KTI_YMD	X	8	20250131
	支給決定年月日-元号	SKY_KTI_GNGO	N	2	令和
	支給決定年月日-年	SKY_KTI_YY	N	2	7
	支給決定年月日-年(文言)	SKY_KTI_YY_KJ	N	1	年
	支給決定年月日-月	SKY_KTI_MM	N	2	1
	支給決定年月日-月(文言)	SKY_KTI_MM_KJ	N	1	月
	支給決定年月日-日	SKY_KTI_DD	N	2	31
	支給決定年月日-日(文言)	SKY_KTI_DD_KJ	N	1	日
	金融機関区分コード	KNYK_KBN_CD	X	1	1
	金融機関コード	KNYK_CD	X	4	9900
	金融機関店舗コード	KNYK_TNP_CD	X	3	448
	預金種別コード	YKNSBT_CD	X	1	1
⑮	口座番号	KZ_NO	X	13	1234567
	口座名義人氏名(カナ)	KZ_MGN_SIMKN	N	50	コウイキ タロウ
	支払先区分コード	SHRSK_KBN_CD	X	1	
	支払先都道府県コード	SHRSK_TDFKN_CD	X	2	
	支払先点数表コード	SHRSK_TNSU_HYO	X	1	
	支払先市区町村コード	SHRSK_SKTSN_CD	X	2	
	支払先医療機関コード	SHRSK_IRYKKN_CD	X	5	
	公印パスファイル名	KIF_NM_AL	X	256	D:¥Kouki¥Batch¥BMP¥KOUIN.BMP
	支払予定備考	SHR_YTI_BIKO	N	50	※口座に入金されるのは、支払予定日から数日遅れることがあります。
	地方公共団体コード	THKDT_CD	X	6	262019
	保険者名称	HKNS_NM_KJ	N	20	福知山市

ファイル/レコード仕様書	システム名	後期高齢者医療広域連合電算処理システム	
	サブシステム名	給付業務	
	機能名	療養費	
	機能ID	KD08	
ファイル名称	支給決定通知書	ファイルID	KD08F910N

備考	
----	--

#	日本語名称(項目名称)	再定義	レベル	データ名(記号項目名称)	属性	長さ	反復回数	開始位置	編集方法
1	基本情報		03	SKYKHN_AREA				1	
2	保険者番号		05	HKNS_NO	X	8		1	
3	現保険者番号		05	GN_HKNS_NO	X	8		9	
4	作成年月日		05	SKSLYMD	X	8		17	
5	作成年月日(日付形式)		05	SKSLYMD_D				25	
6	作成年月日-元号		07	SKSL_GNGO	N	2		25	
7	作成年月日-年		07	SKSLYY	9	2		29	
8	作成年月日-年(文言)		07	SKSLYY_KJ	N	1		31	
9	作成年月日-月		07	SKSLMM	9	2		33	
10	作成年月日-月(文言)		07	SKSLMM_KJ	N	1		35	
11	作成年月日-日		07	SKSLDD	9	2		37	
12	作成年月日-日(文言)		07	SKSLDD_KJ	N	1		39	
13	文書番号		05	DOC_BNG	N	32		41	
14	通知年月日		05	TUT_YMD	X	8		105	
15	通知年月日(日付形式)		05	TUT_YMD_D				113	
16	通知年月日-元号		07	TUT_GNGO	N	2		113	
17	通知年月日-年		07	TUT_YY	9	2		117	
18	通知年月日-年(文言)		07	TUT_YY_KJ	N	1		119	
19	通知年月日-月		07	TUT_MM	9	2		121	
20	通知年月日-月(文言)		07	TUT_MM_KJ	N	1		123	
21	通知年月日-日		07	TUT_DD	9	2		125	
22	通知年月日-日(文言)		07	TUT_DD_KJ	N	1		127	
23	宛名情報		03	ATEN_DATA_AREA				129	
24	郵便番号		05	ZIPCD	X	7		129	
25	郵便番号(編集形式)		05	ZIPCD_Z	N	8		136	
26	住所1		05	AD_KJ1	N	20		152	
27	住所2		05	AD_KJ2	N	20		192	

ファイル/レコード仕様書	システム名	後期高齢者医療広域連合電算処理システム	
	サブシステム名	給付業務	
	機能名	療養費	
	機能ID	KD08	
ファイル名称	支給決定通知書	ファイルID	KD08F910N

備考	
----	--

#	日本語名称(項目名称)	再定義	レベル	データ名(記号項目名称)	属性	長さ	反復回数	開始位置	編集方法
28	住所3		05	AD_KJ3	N	20		232	
29	住所4		05	AD_KJ4	N	20		272	
30	住所5		05	AD_KJ5	N	20		312	
31	氏名(漢字)		05	SHMKJ	N	20		352	
32	首長名肩書1(漢字)		05	SYTM_KTGG_KJ_1	N	25		392	
33	首長名肩書2(漢字)		05	SYTM_KTGG_KJ_2	N	25		442	
34	首長名(漢字)		05	SYTM_KJ	N	25		492	
35	バーコード用住所		05	BCD_AD	X	23		542	
36	支給情報	03		SKY_DT_AREA				565	
37	支給整理番号		05	SKY_SEIR_NO	X	12		565	
38	支給整理番号(編集形式)		05	SKY_SEIR_NO_D	X	13		577	
39	申請年月日		05	SNSL_YMD	X	8		590	
40	申請年月日(日付形式)		05	SNSL_YMD_D				598	
41	申請年月日-元号		07	SNSL_GNGO	N	2		598	
42	申請年月日-年		07	SNSL_YY	9	2		602	
43	申請年月日-年(文言)		07	SNSL_YY_KJ	N	1		604	
44	申請年月日-月		07	SNSL_MM	9	2		606	
45	申請年月日-月(文言)		07	SNSL_MM_KJ	N	1		608	
46	申請年月日-日		07	SNSL_DD	9	2		610	
47	申請年月日-日(文言)		07	SNSL_DD_KJ	N	1		612	
48	給付事由		05	KYF_JYU_KJ	N	46		614	
49	支給種別(文言)		05	SKY_SYBT	X	4		706	
50	支給種別(文言)		05	SKY_SYBT_KJ	N	11		710	
51	被保険者番号		05	HHS_BNG	X	8		732	
52	被保険者氏名(漢字)		05	HHS_SHMKJ	N	20		740	
53	根拠となる年月等		05	KNKY_YMD	X	8		780	
54	根拠となる年月等(日付形式)		05	KNKY_YMD_D				788	

ファイル/レコード仕様書	システム名	後期高齢者医療広域連合電算処理システム	
	サブシステム名	給付業務	
	機能名	療養費	
	機能ID	KD08	
ファイル名称	支給決定通知書	ファイルID	KD08F910N

備考	
----	--

#	日本語名称(項目名称)	再定義	レベル	データ名(記号項目名称)	属性	長さ	反復回数	開始位置	編集方法
55	根拠となる年月等-元号		07	KNKY_GNGO	N	2		788	
56	根拠となる年月等-年		07	KNKY_YY	9	2		792	
57	根拠となる年月等-年(文言)		07	KNKY_YY_KJ	N	1		794	
58	根拠となる年月等-月		07	KNKY_MM	9	2		796	
59	根拠となる年月等-月(文言)		07	KNKY_MM_KJ	N	1		798	
60	根拠となる年月等-日		07	KNKY_DD	9	2		800	
61	根拠となる年月等-日(文言)		07	KNKY_DD_KJ	N	1		802	
62	支給金額		05	SKY_KGK	9	14		804	先頭1バイト目は符号を設定。
63	支出年月日		05	SISHTU_YMD	X	8		818	
64	支出年月日(日付形式)		05	SISHTU_YMD_D				826	
65	支出年月日-元号		07	SISHTU_GNGO	N	2		826	
66	支出年月日-年		07	SISHTU_YY	9	2		830	
67	支出年月日-年(文言)		07	SISHTU_YY_KJ	N	1		832	
68	支出年月日-月		07	SISHTU_MM	9	2		834	
69	支出年月日-月(文言)		07	SISHTU_MM_KJ	N	1		836	
70	支出年月日-日		07	SISHTU_DD	9	2		838	
71	支出年月日-日(文言)		07	SISHTU_DD_KJ	N	1		840	
72	支払方法01		05	SHRI1_KJ_01	N	20		842	
73	支払方法02		05	SHRI1_KJ_02	N	20		882	
74	支払方法03		05	SHRI1_KJ_03	N	20		922	
75	広域連合名		05	KUIK_RNG_NM_KJ	N	4		962	
76	問い合わせ先	03		TIAWSSK_AREA				970	
77	問い合わせ先左		05	TIAWSSK_AREA_L				970	
78	問い合わせ先名左		07	TIAWSSK_NM_L	N	10		970	
79	組織名左		07	TIAWSSK_SSK_NM_L	N	20		990	
80	組織名左2		07	TIAWSSK_SSK_NM_L2	N	30		1030	
81	郵便番号左		07	TIAWSSK_ZIPCD_L	X	7		1090	

ファイル/レコード仕様書	システム名	後期高齢者医療広域連合電算処理システム	
	サブシステム名	給付業務	
	機能名	療養費	
	機能ID	KD08	
ファイル名称	支給決定通知書	ファイルID	KD08F910N

備考	
----	--

#	日本語名称(項目名称)	再定義	レベル	データ名(記号項目名称)	属性	長さ	反復回数	開始位置	編集方法
82	郵便番号左(編集形式)		07	TIAWSSK_ZIPCD_Z_L	N	9		1097	
83	住所1左		07	TIAWSSK_AD_KJ1_L	N	20		1115	
84	住所2左		07	TIAWSSK_AD_KJ2_L	N	20		1155	
85	連絡先左		07	TIAWSSK_TEL_NO_L	X	16		1195	
86	問い合わせ先右		05	TIAWSSK_AREA_R				1211	
87	問い合わせ先名右		07	TIAWSSK_NM_R	N	16		1211	
88	組織名右		07	TIAWSSK_SSK_NM_R	N	20		1243	
89	組織名右2		07	TIAWSSK_SSK_NM_R2	N	30		1283	
90	郵便番号右		07	TIAWSSK_ZIPCD_R	X	7		1343	
91	郵便番号右(編集形式)		07	TIAWSSK_ZIPCD_Z_R	N	9		1350	
92	住所1右		07	TIAWSSK_AD_KJ1_R	N	20		1368	
93	住所2右		07	TIAWSSK_AD_KJ2_R	N	20		1408	
94	連絡先右		07	TIAWSSK_TEL_NO_R	X	16		1448	
95	支給内容		03	SKY_DATA_AREA				1464	
96	支給決定額		05	SKY_KTTI_GK	9	13		1464	
97	支給決定年月日		05	SKY_KTI_YMD	X	8		1477	
98	支給決定年月日(日付形式)		05	SKY_KTI_YMD_D				1485	
99	支給決定年月日-元号		07	SKY_KTI_GNGO	N	2		1485	
100	支給決定年月日-年		07	SKY_KTI_YY	9	2		1489	
101	支給決定年月日-年(文言)		07	SKY_KTI_YY_KJ	N	1		1491	
102	支給決定年月日-月		07	SKY_KTI_MM	9	2		1493	
103	支給決定年月日-月(文言)		07	SKY_KTI_MM_KJ	N	1		1495	
104	支給決定年月日-日		07	SKY_KTI_DD	9	2		1497	
105	支給決定年月日-日(文言)		07	SKY_KTI_DD_KJ	N	1		1499	
106	金融機関区分コード		05	KNYK_KBN_CD	X	1		1501	
107	金融機関コード		05	KNYK_CD	X	4		1502	
108	金融機関店舗コード		05	KNYK_TNP_CD	X	3		1506	

ファイル/レコード仕様書	システム名	後期高齢者医療広域連合電算処理システム		
	サブシステム名	給付業務		
	機能名	療養費		
	機能ID	KD08		
ファイル名称	支給決定通知書		ファイルID	KD08F910N

備考	
----	--

#	日本語名称(項目名称)	再定義	レベル	データ名(記号項目名称)	属性	長さ	反復回数	開始位置	編集方法
109	預金種別コード		05	YKNSBT_CD	X	1		1509	
110	口座番号		05	KZ_NO	X	13		1510	
111	口座名義人氏名(カナ)		05	KZ_MGN_SIMKN	N	50		1523	
112	支払先区分コード		05	SHRSK_KBN_CD	X	1		1623	
113	支払先都道府県コード		05	SHRSK_TDFKN_CD	X	2		1624	
114	支払先点数表コード		05	SHRSK_TNSU_HYO_CD	X	1		1626	
115	支払先市区町村コード		05	SHRSK_SKTSN_CD	X	2		1627	
116	支払先医療機関コード		05	SHRSK_IRYKKN_CD	X	5		1629	
117	公印パスファイル名		05	KIF_NM_AL	X	256		1634	
118	支払予定備考		05	SHR_YTI_BIKO	N	50		1890	
119	地方公共団体コード		05	THKDT_CD	X	6		1990	
120	保険者名称		05	HKNS_NM_KJ	N	20		1996	
								2035	レコード長(カンマ除く)

納品先保険者番号	京都府	納品先所在地1	納品先所在地2	納品先所管課1	納品先所管課2	郵便番号	電話番号
39261011	京都府	京都市伏見区	鷹匠町39番地の2 京都市伏見区役所内	京都市	京都市国保・後期医療給付事務センター	6128518	075-606-8929
39261029							
39261037							
39261045							
39261052							
39261060							
39261078							
39261086							
39261094							
39261102							
39261110							
39261128							
39261136							
39261144							
39261151							
39262019	京都府	福知山市	字内記13-1(内記3丁目)	福知山市	保険年金課 高齢者医療係	6208501	0773-24-7018
39262027	京都府	舞鶴市	字北吸1044	舞鶴市	保険医療課 後期高齢・福祉医療係	6258555	0773-66-1075
39262035	京都府	綾部市	若竹町8番地の1	綾部市	市民・国保課 医療年金担当	6238501	0773-42-4253
39262043	京都府	宇治市	宇治琵琶33番地	宇治市	年金医療課 後期高齢者医療係	6118501	0774-22-3141
39262050	京都府	宮津市	字柳縄手345-1	宮津市	本館1階②番窓口 税務・国保課 国保年金係	6268501	0772-45-1616
39262068	京都府	亀岡市	安町野々神8番地	亀岡市	保険医療課 高齢者医療係	6218501	0771-25-5026
39262076	京都府	城陽市	寺田東ノ口16番地、17番地	城陽市	国保医療課 医療係	6100195	0774-56-4039
39262084	京都府	向日市	寺戸町小佃5番地の1	向日市	医療保険課 福祉医療係 後期高齢者医療担当	6178772	075-874-2798
39262092	京都府	長岡京市	開田一丁目1番1号	長岡京市	医療年金課 医療係	6178501	075-951-2121
39262100	京都府	八幡市	八幡園内75番地	八幡市	国保医療課 医療係	6148501	075-983-2976
39262118	京都府	京田辺市	田辺80番地	京田辺市	国保医療課 医療係	6100393	0774-64-1374
39262126	京都府	京丹後市	峰山町杉谷889番地	京丹後市	保険事業課 後期高齢・福祉医療係	6278567	0772-69-0220
39262134	京都府	南丹市	園部町小桜町47番地	南丹市	市民課 保険年金係	6228651	0771-68-0011
39262142	京都府	木津川市	木津南垣外110-9	木津川市	国保年金課 医療係	6190286	0774-75-1214
39263033	京都府	乙訓郡大山崎町	字円明寺小字夏目3番地	大山崎町	健康課 保険医療係	6188501	075-956-2101
39263223	京都府	久世郡久御山町	島田ミスノ38番地	久御山町	国保健康課 国保医療係	6138585	075-631-9913
39263439	京都府	綴喜郡井手町	大字井手小字東高月8番地	井手町	保健医療課	6100302	0774-82-6166
39263447	京都府	綴喜郡宇治田原町	大字立川小字坂口18番地の1	宇治田原町	健康医療課	6100289	0774-88-6610
39263645	京都府	相楽郡笠置町	大字笠置小字西通90番地の1	笠置町	保健福祉課 後期高齢者医療係	6191303	0743-95-2303
39263652	京都府	相楽郡和束町	大字釜塚小字生水14番地の2	和束町	保健福祉課 保険係 後期高齢者医療担当	6191295	0774-78-3006
39263660	京都府	相楽郡精華町	大字南稲八妻小字北尻70番地	精華町	国保医療課 医療係	6190285	0774-95-1929
39263678	京都府	相楽郡南山城村	北大河原久保14-1	南山城村	保健医療課	6191411	0743-93-0104
39264072	京都府	船井郡京丹波町	蒲生蒲生野 4 8 7 番地 1	京丹波町	税住民課 保険年金係	6220292	0771-82-3803
39264635	京都府	与謝郡伊根町	字日出651番地	伊根町	住民生活課 医療係	6260493	0772-32-0503
39264650	京都府	与謝郡与謝野町	字加悦433	与謝野町	加悦庁舎 保健課 国保・医療係	6292498	0772-43-9022

※市町村の組織変更などにより、納品先所管課の名称等を変更する場合があります。